תוכניות מאושרות 1:10,000

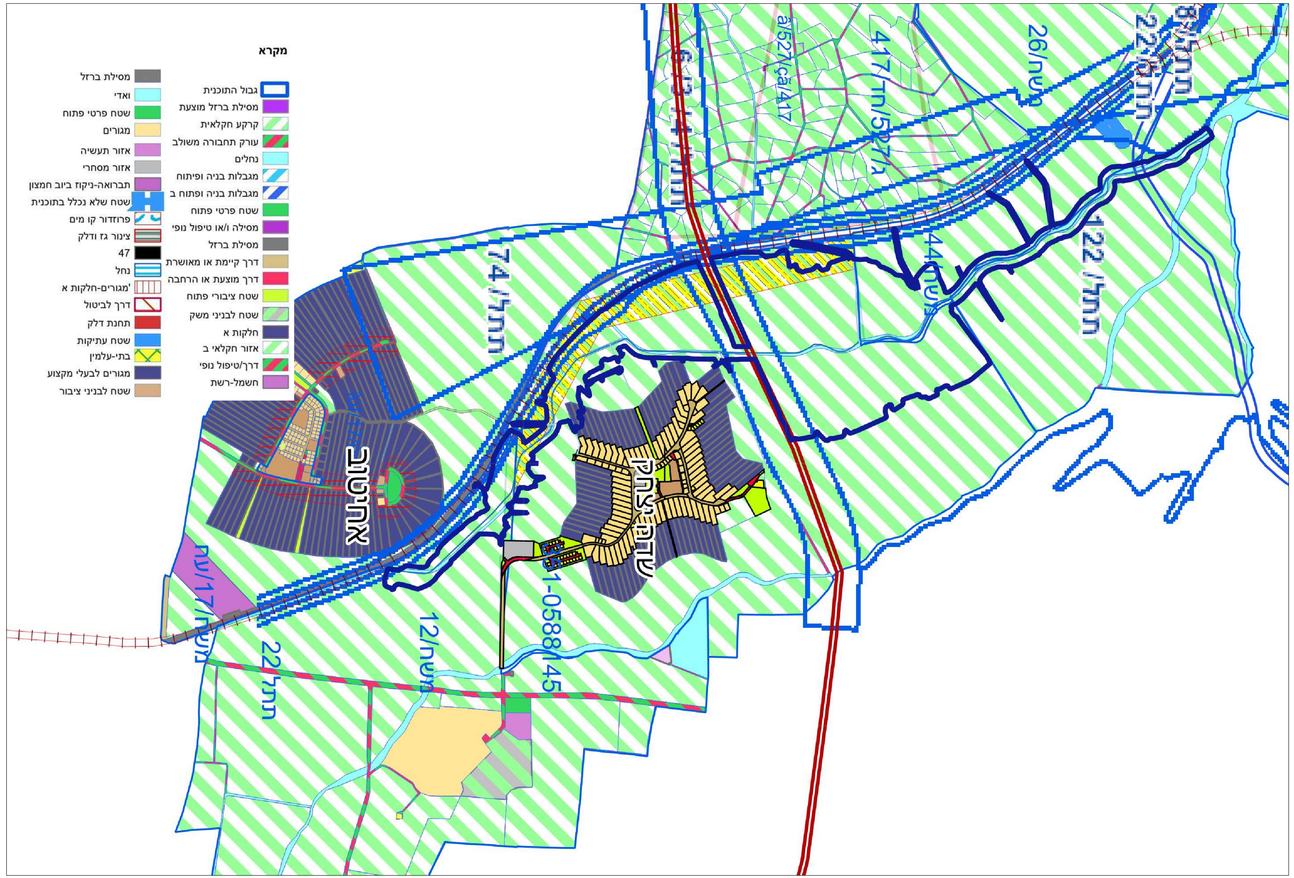

תמ"א 1 1:50,000

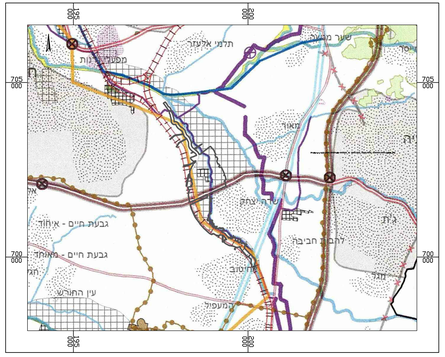

תמ"א 1/35 1:50,000

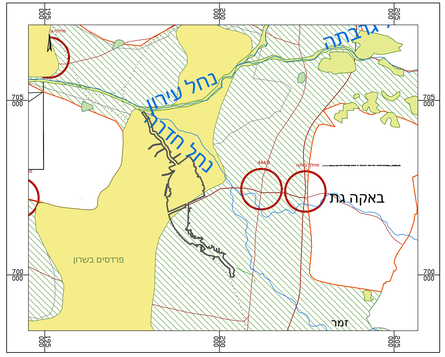

תמ"מ 6 1:50,000

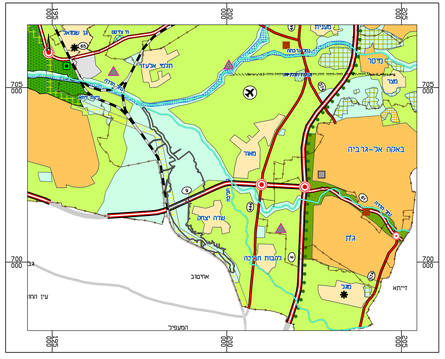

תצ"א 1:50,000

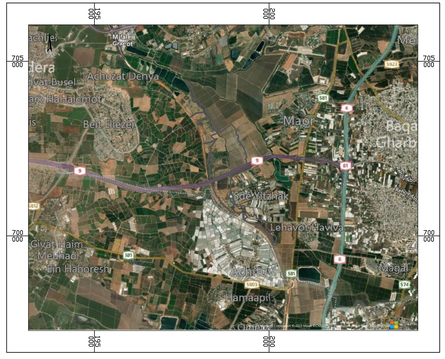

נספח סטטוטורי – תשריט

תכנית מס' 8-14722

נחל יצחק – מפעל ניקוז

לעיון ○ לאישור ● למכרז ○ לביצוע ○

תוכניות מפעל ניקוז נחל יצחק

גיליון 10 מתוך 10

מחוז: חיפה
מרחב תכנון מקומי: מנשה

תחום עבודות: 1,881 דונם

מונוד הפקה 17/11/2023
מספר גרסה 1

קנה מידה תשריט: משתנה

תרשים סביבה

מס	מאת	תאור הפיר	תאריך
1	נגדכון	נבור תוכנית	31/01/2024

מהדורה

לעיון ○ לאישור ● המרה ○ לביצוע ○

תיק עבר	רשות ניקוז ונחלים שרון
המגיש	נחל יצחק
תאגיד	נחל יצחק 8-22741 (יצחק-נספח סטטוטורי-תשריט)

מתכנן	דן מלכו	מס' תכנית	196.1
תכנן	אבי דוסמן		
מדד	אבי דוסמן	מהדורה	1
נבדק	דן מלכו		
גליון 1 מתוך 1	תאריך 17.11.2024	קבלה	
קובץ	196.1-Mevusnaor-30012024.dwg		

מקור: לוגא